

# ***RESULTADO DO REGIME GERAL DE PREVIDÊNCIA SOCIAL – RGPS AGOSTO/2018***

***Brasília, setembro de 2018***

**SRGPS – Subsecretaria do Regime Geral de Previdência Social**

# **ARRECADAÇÃO LÍQUIDA, DESPESA COM BENEFÍCIOS E RESULTADO PREVIDENCIÁRIO**

## **URBANO**

**Arrecadação Líquida, Despesa com Benefícios e Resultado Previdenciário – URBANO**  
**Janeiro a agosto (2017 e 2018) – Em R\$ milhões de agosto/2018 (INPC)**

Item	ago/17	jul/18	ago/18	Var. %	Var. %	Acumulado no ano		Var. %
	( A )	( B )	( C )	( C / B )	( C / A )	2017	2018	
<b>1. Arrecadação Líquida Urbana Total</b>	<b>30.516,8</b>	<b>29.857,0</b>	<b>30.462,2</b>	<b>2,0</b>	<b>(0,2)</b>	<b>237.733,7</b>	<b>240.591,7</b>	<b>1,2</b>
1.1 Arrecadação Urbana	29.507,5	28.896,0	29.542,3	2,2	0,1	227.027,8	230.756,0	1,6
1.2 Comprev	-	-	-	-	-	-	-	-
1.3 Compensação Desoneração da Folha de Pagamento	1.009,3	961,0	919,9	(4,3)	(8,9)	10.705,8	9.835,7	(8,1)
<b>2. Renúncias Previdenciárias</b>	<b>3.103,7</b>	<b>3.165,5</b>	<b>3.166,9</b>	<b>0,0</b>	<b>2,0</b>	<b>23.981,6</b>	<b>24.757,6</b>	<b>3,2</b>
2.1 Simples Nacional	2.046,1	2.066,9	2.088,1	1,0	2,1	15.730,4	16.241,3	3,2
2.2 Entidades Filantrópicas	858,9	894,9	876,6	(2,0)	2,1	6.682,3	6.899,1	3,2
2.3 Microempreendedor Individual - MEI	179,0	183,9	182,7	(0,6)	2,1	1.412,3	1.458,4	3,3
2.4 Outros	19,7	19,8	19,5	(1,6)	(0,9)	156,6	158,9	1,5
<b>3. Despesa com Benefícios Previdenciários Urbano Total</b>	<b>36.884,3</b>	<b>35.731,1</b>	<b>37.424,4</b>	<b>4,7</b>	<b>1,5</b>	<b>281.950,8</b>	<b>292.296,3</b>	<b>3,7</b>
3.1 Benefício Previdenciário Urbano	36.176,8	34.557,7	36.499,4	5,6	0,9	272.602,4	281.543,2	3,3
3.2 Passivo Judicial Urbano	517,1	942,6	722,7	(23,3)	39,8	7.881,9	8.927,6	13,3
3.3 Comprev	190,4	230,8	202,3	(12,4)	6,2	1.466,5	1.825,5	24,5
<b>4. Resultado Previdenciário e Renúncias (1 + 2 - 3)</b>	<b>(3.263,8)</b>	<b>(2.708,6)</b>	<b>(3.795,3)</b>	<b>40,1</b>	<b>16,3</b>	<b>(20.235,5)</b>	<b>(26.947,0)</b>	<b>33,2</b>
<b>5. Resultado Previdenciário (1 - 3)</b>	<b>(6.367,5)</b>	<b>(5.874,1)</b>	<b>(6.962,2)</b>	<b>18,5</b>	<b>9,3</b>	<b>(44.217,1)</b>	<b>(51.704,6)</b>	<b>16,9</b>

## Arrecadação Líquida, Despesa com Benefícios e Resultado Previdenciário – **URBANO**

### Janeiro a agosto (2017 e 2018) – Em R\$ milhões nominais

Item	ago/17	jul/18	ago/18	Var. %	Var. %	Acumulado no ano		Var. %
	(A)	(B)	(C)	(C / B)	(C / A)	2017	2018	(B / A)
<b>1. Arrecadação Líquida Urbana Total</b>	<b>29.444,6</b>	<b>29.857,0</b>	<b>30.462,2</b>	<b>2,0</b>	<b>3,5</b>	<b>228.867,0</b>	<b>237.243,5</b>	<b>3,7</b>
1.1 Arrecadação Líquida Urbana	28.470,8	28.896,0	29.542,3	2,2	3,8	218.560,7	227.556,5	4,1
1.2 Comprev	-	-	-	-	-	-	-	-
1.3 Compensação Desoneração da Folha de Pagamento	973,9	961,0	919,9	(4,3)	(5,5)	10.306,3	9.687,1	(6,0)
<b>2. Renúncias Previdenciárias</b>	<b>2.994,6</b>	<b>3.165,5</b>	<b>3.166,9</b>	<b>0,0</b>	<b>5,8</b>	<b>23.087,0</b>	<b>24.417,0</b>	<b>5,8</b>
2.1 Simples Nacional	1.974,2	2.066,9	2.088,1	1,0	5,8	15.143,5	16.017,7	5,8
2.2 Entidades Filantrópicas	828,7	894,9	876,6	(2,0)	5,8	6.433,1	6.804,5	5,8
2.3 Microempreendedor Individual - MEI	172,8	183,9	182,7	(0,6)	5,8	1.359,7	1.438,2	5,8
2.4 Outros	19,0	19,8	19,5	(1,6)	2,7	150,8	156,7	3,9
<b>3. Despesa com Benefícios Previdenciários Urbano Total</b>	<b>35.588,4</b>	<b>35.731,1</b>	<b>37.424,4</b>	<b>4,7</b>	<b>5,2</b>	<b>271.447,1</b>	<b>288.211,4</b>	<b>6,2</b>
3.1 Benefício Previdenciário Urbano	34.905,8	34.557,7	36.499,4	5,6	4,6	262.431,2	277.629,3	5,8
3.2 Passivo Judicial Urbano	498,9	942,6	722,7	(23,3)	44,8	7.604,1	8.782,8	15,5
3.3 Comprev	183,7	230,8	202,3	(12,4)	10,1	1.411,8	1.799,3	27,5
<b>4. Resultado Previdenciário e Renúncias (1 + 2 - 3)</b>	<b>(3.149,2)</b>	<b>(2.708,6)</b>	<b>(3.795,3)</b>	<b>40,1</b>	<b>20,5</b>	<b>(19.493,2)</b>	<b>(26.550,8)</b>	<b>36,2</b>
<b>5. Resultado Previdenciário (1 - 3)</b>	<b>(6.143,8)</b>	<b>(5.874,1)</b>	<b>(6.962,2)</b>	<b>18,5</b>	<b>13,3</b>	<b>(42.580,2)</b>	<b>(50.967,9)</b>	<b>19,7</b>

# **ARRECADAÇÃO LÍQUIDA, DESPESA COM BENEFÍCIOS E RESULTADO PREVIDENCIÁRIO**

## **RURAL**

**Arrecadação Líquida, Despesa com Benefícios e Resultado Previdenciários – RURAL**  
**Janeiro a agosto (2017 e 2018) – Em R\$ milhões de agosto/2018 (INPC)**

Item	ago/17	jul/18	ago/18	Var. %	Var. %	Acumulado no ano		Var. %
	( A )	( B )	( C )	( C / B )	( C / A )	2017	2018	
<b>1. Arrecadação Líquida Rural</b>	<b>883,9</b>	<b>872,1</b>	<b>868,9</b>	<b>(0,4)</b>	<b>(1,7)</b>	<b>6.062,1</b>	<b>6.798,0</b>	<b>12,1</b>
<b>2. Renúncias Previdenciárias</b>	<b>601,7</b>	<b>666,9</b>	<b>612,6</b>	<b>(8,1)</b>	<b>1,8</b>	<b>4.709,0</b>	<b>4.849,0</b>	<b>3,0</b>
2.1 Exportação da Produção Rural - EC nº 33	601,7	666,9	612,6	(8,1)	1,8	4.709,0	4.849,0	3,0
<b>3. Despesa com Benefícios Previdenciários Rural Total</b>	<b>12.020,0</b>	<b>9.545,1</b>	<b>11.923,8</b>	<b>24,9</b>	<b>(0,8)</b>	<b>79.490,3</b>	<b>80.220,1</b>	<b>0,9</b>
3.1 Benefício Rural	11.850,6	9.291,7	11.692,3	25,8	(1,3)	77.301,9	77.782,3	0,6
3.2 Passivo Judicial Rural	169,4	253,4	231,5	(8,7)	36,7	2.188,4	2.437,8	11,4
<b>4. Resultado Previdenciário e Renúncias (1 + 2 - 3)</b>	<b>(10.534,4)</b>	<b>(8.006,1)</b>	<b>(10.442,4)</b>	<b>30,4</b>	<b>(0,9)</b>	<b>(68.719,2)</b>	<b>(68.573,1)</b>	<b>(0,2)</b>
<b>5. Resultado Previdenciário (1 - 3)</b>	<b>(11.136,1)</b>	<b>(8.673,1)</b>	<b>(11.055,0)</b>	<b>27,5</b>	<b>(0,7)</b>	<b>(73.428,2)</b>	<b>(73.422,1)</b>	<b>(0,0)</b>

**Arrecadação Líquida, Despesa com Benefícios e Resultado Previdenciários – RURAL**  
**Janeiro a agosto (2017 e 2018) – Em R\$ milhões nominais**

Item	ago/17	jul/18	ago/18	Var. %	Var. %	Acumulado no ano		Var. %
	( A )	( B )	( C )	( C / B )	( C / A )	2017	2018	
<b>1. Arrecadação Líquida Rural</b>	<b>852,8</b>	<b>872,1</b>	<b>868,9</b>	<b>(0,4)</b>	<b>1,9</b>	<b>5.838,0</b>	<b>6.705,0</b>	<b>14,9</b>
<b>2. Renúncias Previdenciárias</b>	<b>580,5</b>	<b>666,9</b>	<b>612,6</b>	<b>(8,1)</b>	<b>5,5</b>	<b>4.535,1</b>	<b>4.785,4</b>	<b>5,5</b>
2.1 Exportação da Produção Rural - EC nº 33	580,5	666,9	612,6	(8,1)	5,5	4.535,1	4.785,4	5,5
<b>3. Despesa com Benefícios Previdenciários Rural Total</b>	<b>11.597,6</b>	<b>9.545,1</b>	<b>11.923,8</b>	<b>24,9</b>	<b>2,8</b>	<b>76.530,4</b>	<b>79.122,9</b>	<b>3,4</b>
3.1 Benefício Rural	11.434,2	9.291,7	11.692,3	25,8	2,3	74.419,2	76.724,0	3,1
3.2 Passivo Judicial Rural	163,4	253,4	231,5	(8,7)	41,6	2.111,2	2.398,8	13,6
<b>4. Resultado Previdenciário e Renúncias (1 + 2 - 3)</b>	<b>(10.164,3)</b>	<b>(8.006,1)</b>	<b>(10.442,4)</b>	<b>30,4</b>	<b>2,7</b>	<b>(66.157,3)</b>	<b>(67.632,4)</b>	<b>2,2</b>
<b>5. Resultado Previdenciário (1 - 3)</b>	<b>(10.744,8)</b>	<b>(8.673,1)</b>	<b>(11.055,0)</b>	<b>27,5</b>	<b>2,9</b>	<b>(70.692,4)</b>	<b>(72.417,8)</b>	<b>2,4</b>

# RESULTADO DO RGPS



# RESULTADO DO RGPS

Em R\$ milhões de agosto de 2018 (INPC)

Item	ago/17	jul/18	ago/18	Var. %	Var. %	Acumulado no ano		Var. %
	( A )	( B )	( C )	( C / B )	( C / A )	2017	2018	
<b>1. Arrecadação Líquida Total</b>	<b>31.400,7</b>	<b>30.729,1</b>	<b>31.331,1</b>	<b>2,0</b>	<b>(0,2)</b>	<b>243.795,8</b>	<b>247.389,7</b>	<b>1,5</b>
1.1 Arrecadação Líquida Urbana	29.507,5	28.896,0	29.542,3	2,2	0,1	227.027,8	230.756,0	1,6
1.2 Arrecadação Líquida Rural	883,9	872,1	868,9	(0,4)	(1,7)	6.062,1	6.798,0	12,1
1.3 Comprev	-	-	-	-	-	-	-	-
1.4 Compensação Desoneração da Folha de Pagamento	1.009,3	961,0	919,9	(4,3)	(8,9)	10.705,8	9.835,7	(8,1)
<b>2. Renúncias Previdenciárias</b>	<b>3.705,3</b>	<b>3.832,4</b>	<b>3.779,5</b>	<b>(1,4)</b>	<b>2,0</b>	<b>28.690,6</b>	<b>29.606,7</b>	<b>3,2</b>
2.1 Simples Nacional	2.046,1	2.066,9	2.088,1	1,0	2,1	15.730,4	16.241,3	3,2
2.2 Entidades Filantrópicas	858,9	894,9	876,6	(2,0)	2,1	6.682,3	6.899,1	3,2
2.3 Microempreendedor Individual - MEI	179,0	183,9	182,7	(0,6)	2,1	1.412,3	1.458,4	3,3
2.4 Exportação da Produção Rural - EC nº 33	601,7	666,9	612,6	(8,1)	1,8	4.709,0	4.849,0	3,0
2.5 Outros	19,7	19,8	19,5	(1,6)	(0,9)	156,6	158,9	1,5
<b>3. Despesa com Benefícios</b>	<b>48.904,3</b>	<b>45.276,2</b>	<b>49.348,2</b>	<b>9,0</b>	<b>0,9</b>	<b>361.441,1</b>	<b>372.516,4</b>	<b>3,1</b>
3.1 Benefícios Previdenciários	48.027,4	43.849,4	48.191,8	9,9	0,3	349.904,3	359.325,5	2,7
3.1.1 Urbano	36.176,8	34.557,7	36.499,4	5,6	0,9	272.602,4	281.543,2	3,3
3.1.2 Rural	11.850,6	9.291,7	11.692,3	25,8	(1,3)	77.301,9	77.782,3	0,6
3.2 Passivo Judicial	686,5	1.196,0	954,2	(20,2)	39,0	10.070,3	11.365,4	12,9
3.2.1 Urbano	517,1	942,6	722,7	(23,3)	39,8	7.881,9	8.927,6	13,3
3.2.2 Rural	169,4	253,4	231,5	(8,7)	36,7	2.188,4	2.437,8	11,4
3.3 Comprev	190,4	230,8	202,3	(12,4)	6,2	1.466,5	1.825,5	24,5
<b>4. Resultado Previdenciário e Renúncias (1 + 2 - 3)</b>	<b>(13.798,2)</b>	<b>(10.714,7)</b>	<b>(14.237,7)</b>	<b>32,9</b>	<b>3,2</b>	<b>(88.954,7)</b>	<b>(95.520,0)</b>	<b>7,4</b>
<b>5. Resultado Previdenciário (1 - 3)</b>	<b>(17.503,6)</b>	<b>(14.547,2)</b>	<b>(18.017,2)</b>	<b>23,9</b>	<b>2,9</b>	<b>(117.645,3)</b>	<b>(125.126,7)</b>	<b>6,4</b>

# RESULTADO DO RGPS

Em R\$ milhões nominais

Item	ago/17	jul/18	ago/18	Var. %	Var. %	Acumulado no ano		Var. %
	( A )	( B )	( C )	( C / B )	( C / A )	2017	2018	
<b>1. Arrecadação Líquida Total</b>	<b>30.297,5</b>	<b>30.729,1</b>	<b>31.331,1</b>	<b>2,0</b>	<b>3,4</b>	<b>234.704,9</b>	<b>243.948,6</b>	<b>3,9</b>
1.1 Arrecadação Líquida Urbana	28.470,8	28.896,0	29.542,3	2,2	3,8	218.560,7	227.556,5	4,1
1.2 Arrecadação Líquida Rural	852,8	872,1	868,9	(0,4)	1,9	5.838,0	6.705,0	14,9
1.3 Comprev	-	-	-	-	-	-	-	-
1.4 Compensação Desoneração da Folha de Pagamento	973,9	961,0	919,9	(4,3)	(5,5)	10.306,3	9.687,1	(6,0)
<b>2. Renúncias Previdenciárias</b>	<b>3.575,2</b>	<b>3.832,4</b>	<b>3.779,5</b>	<b>(1,4)</b>	<b>5,7</b>	<b>27.622,1</b>	<b>29.202,4</b>	<b>5,7</b>
2.1 Simples Nacional	1.974,2	2.066,9	2.088,1	1,0	5,8	15.143,5	16.017,7	5,8
2.2 Entidades Filantrópicas	828,7	894,9	876,6	(2,0)	5,8	6.433,1	6.804,5	5,8
2.3 Microempreendedor Individual - MEI	172,8	183,9	182,7	(0,6)	5,8	1.359,7	1.438,2	5,8
2.4 Exportação da Produção Rural - EC nº 33	580,5	666,9	612,6	(8,1)	5,5	4.535,1	4.785,4	5,5
2.5 Outros	19,0	19,8	19,5	(1,6)	2,7	150,8	156,7	3,9
<b>3. Despesa com Benefícios</b>	<b>47.186,1</b>	<b>45.276,2</b>	<b>49.348,2</b>	<b>9,0</b>	<b>4,6</b>	<b>347.977,5</b>	<b>367.334,3</b>	<b>5,6</b>
3.1 Benefícios Previdenciários	46.340,0	43.849,4	48.191,8	9,9	4,0	336.850,4	354.353,3	5,2
3.1.1 Urbano	34.905,8	34.557,7	36.499,4	5,6	4,6	262.431,2	277.629,3	5,8
3.1.2 Rural	11.434,2	9.291,7	11.692,3	25,8	2,3	74.419,2	76.724,0	3,1
3.2 Passivo Judicial	662,4	1.196,0	954,2	(20,2)	44,1	9.715,3	11.181,6	15,1
3.2.1 Urbano	498,9	942,6	722,7	(23,3)	44,8	7.604,1	8.782,8	15,5
3.2.2 Rural	163,4	253,4	231,5	(8,7)	41,6	2.111,2	2.398,8	13,6
3.3 Comprev	183,7	230,8	202,3	(12,4)	10,1	1.411,8	1.799,3	27,5
<b>4. Resultado Previdenciário e Renúncias (1 + 2 - 3)</b>	<b>(13.313,4)</b>	<b>(10.714,7)</b>	<b>(14.237,7)</b>	<b>32,9</b>	<b>6,9</b>	<b>(85.650,5)</b>	<b>(94.183,2)</b>	<b>10,0</b>
<b>5. Resultado Previdenciário (1 - 3)</b>	<b>(16.888,6)</b>	<b>(14.547,2)</b>	<b>(18.017,2)</b>	<b>23,9</b>	<b>6,7</b>	<b>(113.272,6)</b>	<b>(123.385,7)</b>	<b>8,9</b>

## RESULTADO DO RGPS

Acumulado nos últimos 12 meses - Em R\$ milhões de agosto de 2018 (INPC)

Item	Acumulado (setembro/17 a agosto/18)
<b>1. Arrecadação Líquida</b>	<b>391.899,7</b>
1.1 Urbana	381.528,8
1.2 Rural	10.370,9
1.3 Comprev	-
<b>2. Despesa com Benefícios</b>	<b>588.503,9</b>
2.1 Benefícios Previdenciários	570.721,4
2.1.1 Urbano	448.805,0
2.1.2 Rural	121.916,4
2.2 Passivo Judicial	15.033,6
2.2.1 Urbano	11.822,5
2.2.2 Rural	3.211,1
2.3 Comprev	2.749,0
<b>3. Resultado Previdenciário (1 - 2)</b>	<b>(196.604,2)</b>
<b>3.1 Urbano (1.1 + 1.3 - 2.1.1 - 2.2.1 - 2.3)</b>	<b>(81.847,6)</b>
<b>3.2 Rural (1.2 - 2.1.2 - 2.2.2)</b>	<b>(114.756,6)</b>

## RESULTADO DO RGPS

Acumulado nos últimos 12 meses - Em R\$ milhões nominais

Item	Acumulado (setembro/17 a agosto/18)
<b>1. Arrecadação Líquida Total</b>	<b>384.028,5</b>
1.1 Urbana	373.861,4
1.2 Rural	10.167,1
1.3 Comprev	-
<b>2. Despesa com Benefícios</b>	<b>576.591,6</b>
2.1 Benefícios Previdenciários	559.161,6
2.1.1 Urbano	439.676,7
2.1.2 Rural	119.484,9
2.2 Passivo Judicial	14.735,4
2.2.1 Urbano	11.587,3
2.2.2 Rural	3.148,1
2.3 Comprev	2.694,6
<b>3. Resultado Previdenciário (1 - 2)</b>	<b>(192.563,1)</b>
<b>3.1 Urbano (1.1 + 1.3 - 2.1.1 - 2.2.1 - 2.3)</b>	<b>(80.097,2)</b>
<b>3.2 Rural (1.2 - 2.1.2 - 2.2.2)</b>	<b>(112.465,9)</b>

# **TENDÊNCIAS ARRECADAÇÃO, DESPESA E NECESSIDADE DE FINANCIAMENTO**

# Arrecadação Líquida e Despesa com Benefícios Previdenciários, nos últimos 25 meses – Em R\$ bilhões de agosto/2018 - INPC –

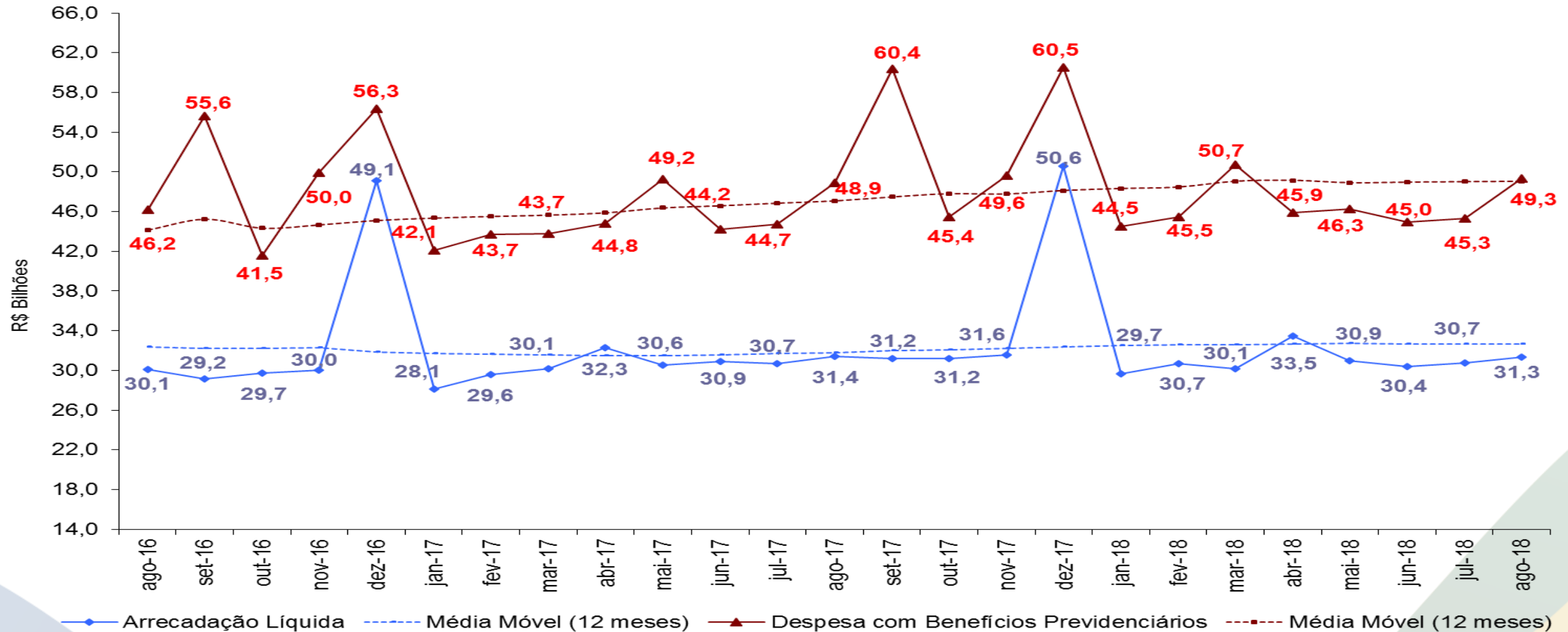

## Composição da Arrecadação Líquida

### Arrecadação Corrente, Recuperação de Créditos e Transferência a Terceiros, nos últimos 25 meses – Em R\$ bilhões de agosto/2018 - INPC

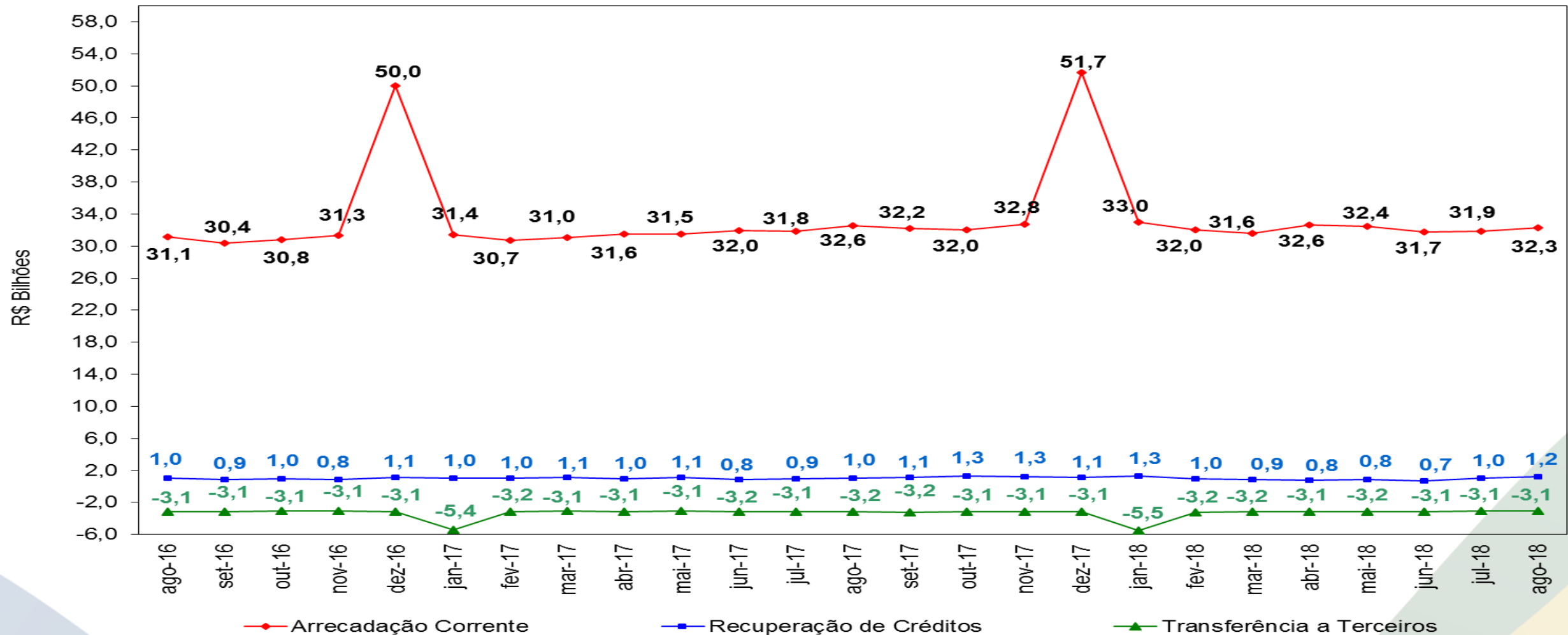

## Composição da Despesa com Benefícios Previdenciários

### Benefícios Pagos pelo INSS e Sentenças Judiciais nos últimos 25 meses – Em R\$ bilhões de agosto/2018 (INPC)

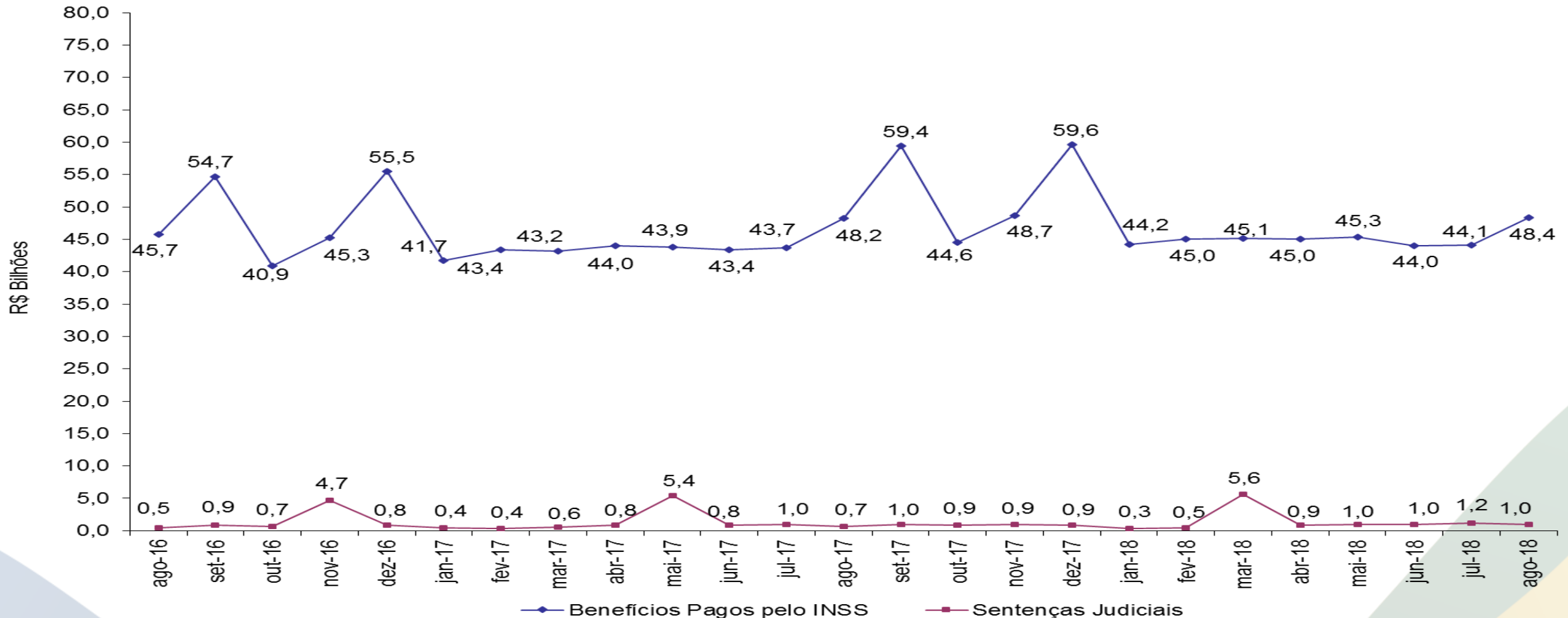



# Resultado da Previdência Social nos últimos 25 meses –

Em R\$ bilhões de agosto/2018 - INPC

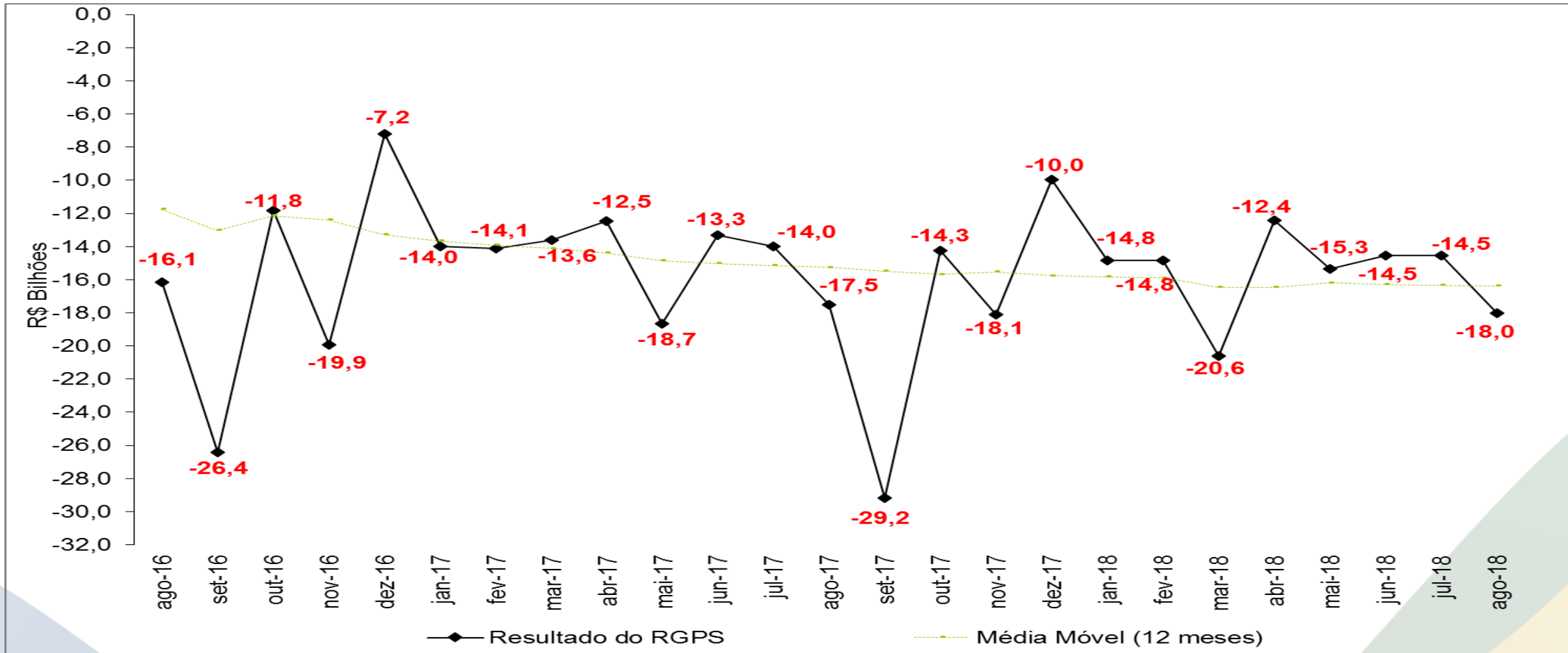

## Resultado do RGPS por Clientela – Média móvel de 12 meses (janeiro/2008 a agosto/2018) – Em R\$ milhões de agosto/2018 - INPC

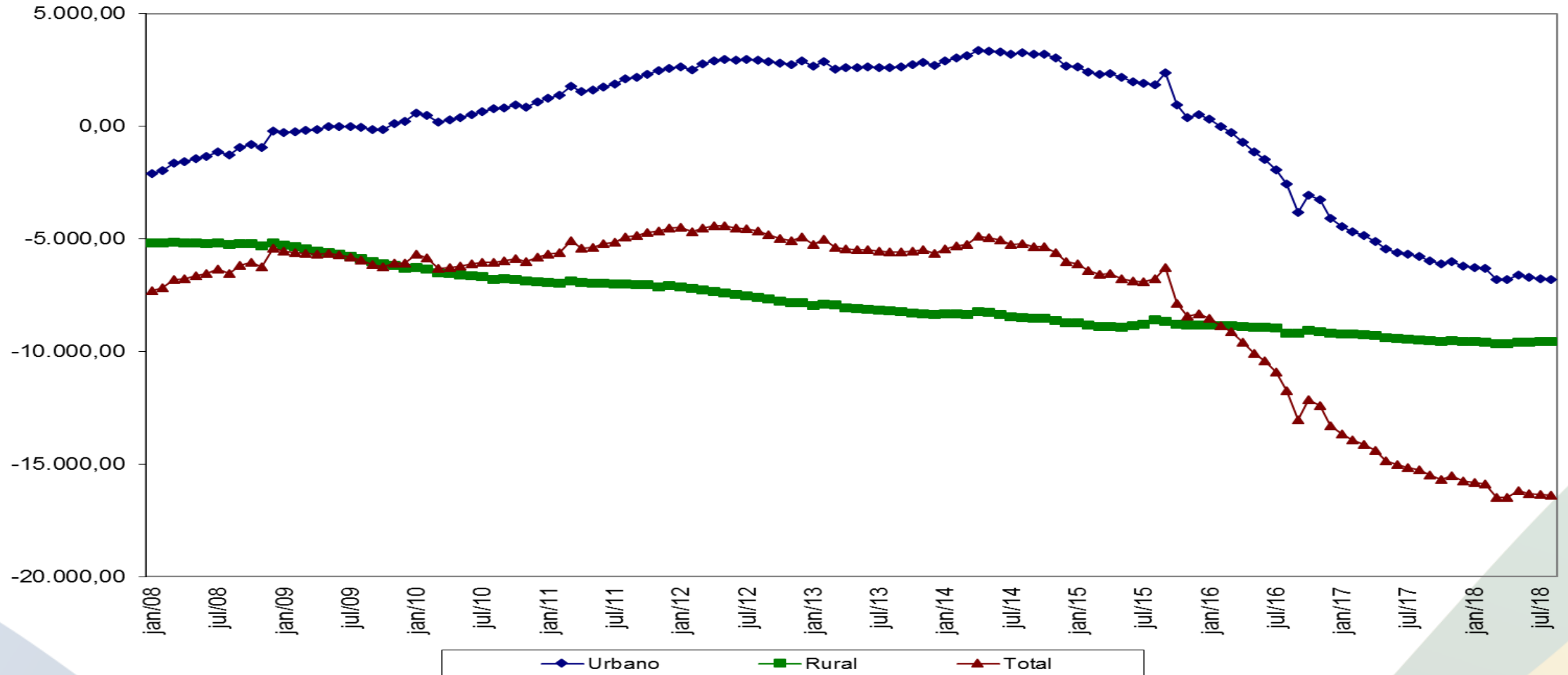

## Resultado do RGPS – Média móvel de 12 meses (janeiro/2008 a agosto/2018) Em R\$ bilhões de agosto/2018 (INPC)

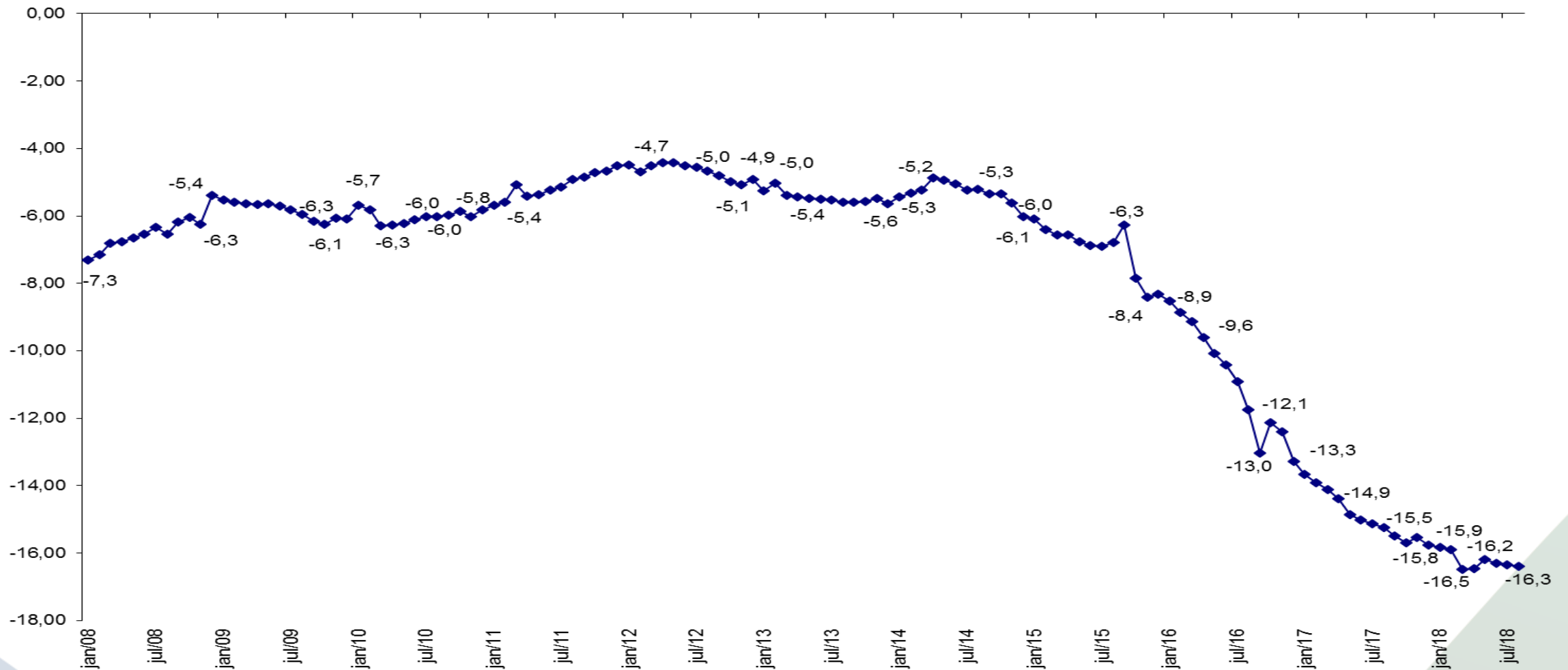

# **BENEFÍCIOS EMITIDOS (ESTOQUE)**

## Quantidade de Benefícios Emitidos – RGPS – agosto/2017, julho/2018 e agosto/2018

	ago/17 ( A )	jul/18 ( B )	ago/18 ( C )	Var. % ( C / B )	Var. % ( C / A )
<b>TOTAL</b>	<b>34.194.510</b>	<b>34.810.436</b>	<b>34.730.284</b>	<b>(0,2)</b>	<b>1,6</b>
<b>PREVIDENCIÁRIOS + ACIDENTÁRIOS</b>	<b>29.545.000</b>	<b>30.067.095</b>	<b>29.979.446</b>	<b>(0,3)</b>	<b>1,5</b>
<b>PREVIDENCIÁRIOS</b>	<b>28.724.027</b>	<b>29.260.699</b>	<b>29.180.800</b>	<b>(0,3)</b>	<b>1,6</b>
Aposentadorias	19.552.585	20.162.744	20.080.919	(0,4)	2,7
Idade	10.338.839	10.657.678	10.686.621	0,3	3,4
Invalidez	3.273.946	3.325.099	3.195.042	(3,9)	(2,4)
Tempo de Contribuição	5.939.800	6.179.967	6.199.256	0,3	4,4
Pensão por Morte	7.632.310	7.705.718	7.708.793	0,0	1,0
Auxílio-Doença	1.343.030	1.178.333	1.178.975	0,1	(12,2)
Salário-Maternidade	69.498	76.402	72.081	(5,7)	3,7
Outros	126.604	137.502	140.032	1,8	10,6
<b>ACIDENTÁRIOS</b>	<b>820.973</b>	<b>806.396</b>	<b>798.646</b>	<b>(1,0)</b>	<b>(2,7)</b>
Aposentadorias	209.407	212.693	203.791	(4,2)	(2,7)
Pensão por Morte	112.461	110.144	109.896	(0,2)	(2,3)
Auxílio-Doença	130.431	112.975	113.882	0,8	(12,7)
Auxílio-Acidente	324.468	329.371	330.133	0,2	1,7
Auxílio-Suplementar	44.206	41.213	40.944	(0,7)	(7,4)
<b>ASSISTENCIAIS + EPU</b>	<b>4.649.510</b>	<b>4.743.341</b>	<b>4.750.838</b>	<b>0,2</b>	<b>2,2</b>
<b>ASSISTENCIAIS</b>	<b>4.629.131</b>	<b>4.723.987</b>	<b>4.731.556</b>	<b>0,2</b>	<b>2,2</b>
Amparos Assistenciais - LOAS	4.500.562	4.609.546	4.618.408	0,2	2,6
Idoso	2.003.071	2.039.943	2.040.900	0,0	1,9
Portador de Deficiência	2.497.491	2.569.603	2.577.508	0,3	3,2
Rendas Mensais Vitalícias	128.569	114.441	113.148	(1,1)	(12,0)
Idade	18.407	14.582	14.237	(2,4)	(22,7)
Invalidez	110.162	99.859	98.911	(0,9)	(10,2)
<b>BENEFÍCIOS DE LEGISLAÇÃO ESPECÍFICA (BLE)</b>	<b>20.379</b>	<b>19.354</b>	<b>19.282</b>	<b>(0,4)</b>	<b>(5,4)</b>

## Evolução da Quantidade de Benefícios Emitidos pela Previdência Social Em milhões de benefícios - 2008 a 2017 (dezembro), 2018 (agosto)

Entre dezembro de 2008 e agosto de 2018, a quantidade de benefícios previdenciários e acidentários emitidos pela Previdência aumentou 32,0%, passando de 22,8 milhões para 30,1 milhões.

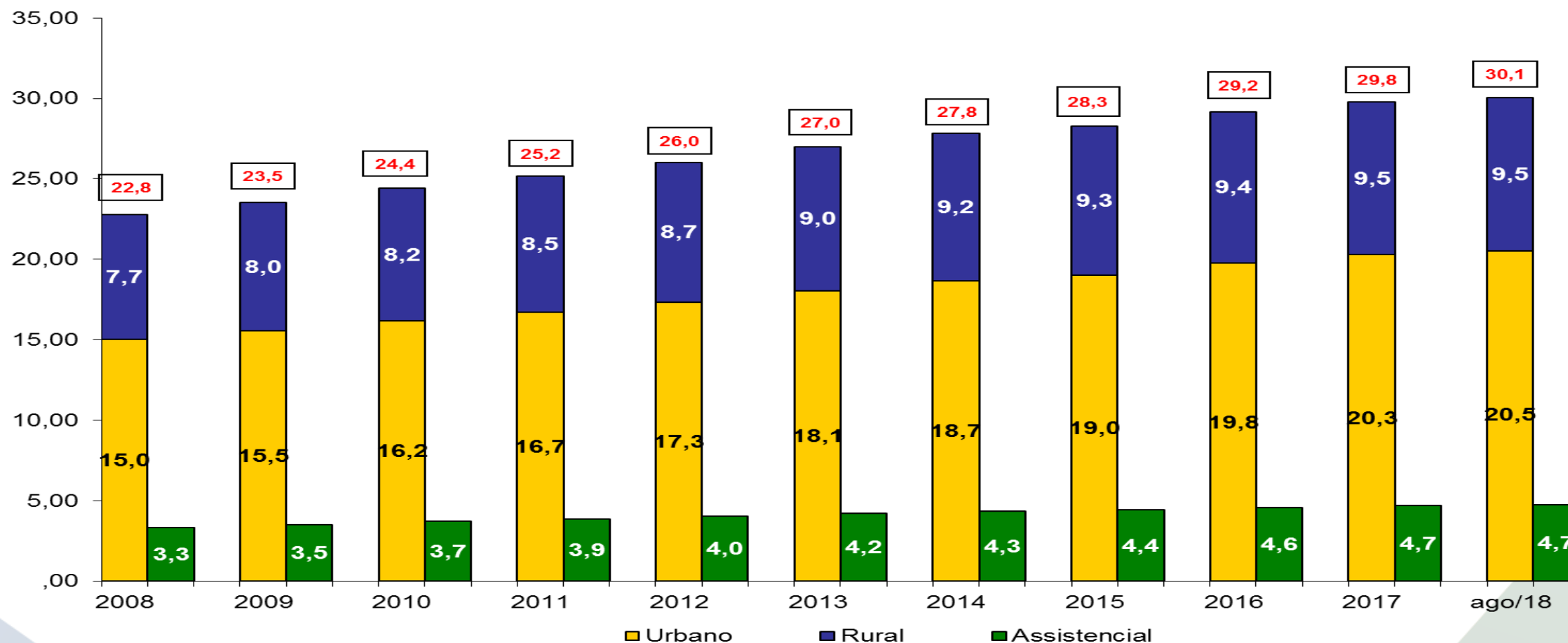

## Valor Médio Real dos Benefícios Pagos pela Previdência Social (2011 a 2018)

### Média de janeiro a agosto de cada ano – Em R\$ de agosto/2018 (INPC)

O valor médio real dos benefícios da Previdência Social atingiu R\$ 1.374,97, na média de janeiro a agosto de 2018, o que representou um crescimento de 10,8% em relação ao mesmo período de 2011.

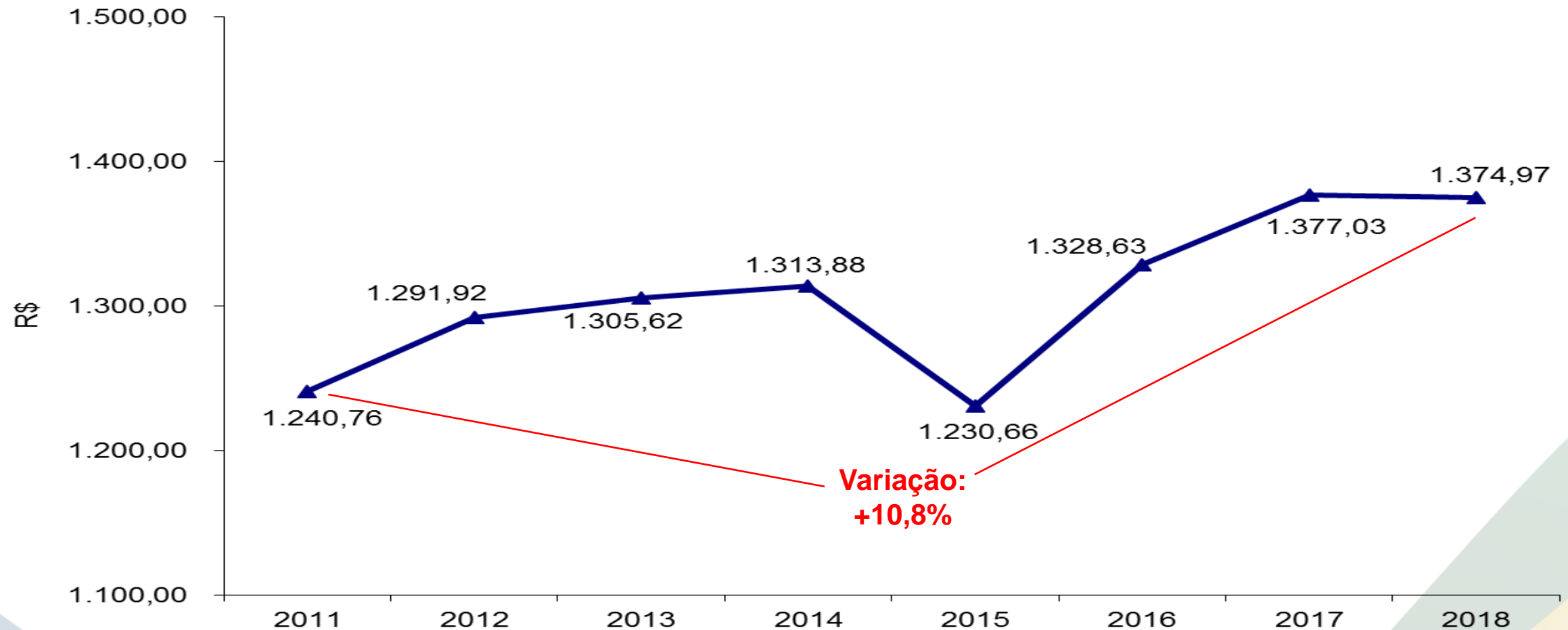

## Distribuição de Benefícios Emitidos, segundo faixas de Valores

### Em Pisos Previdenciários (Posição agosto/2018)

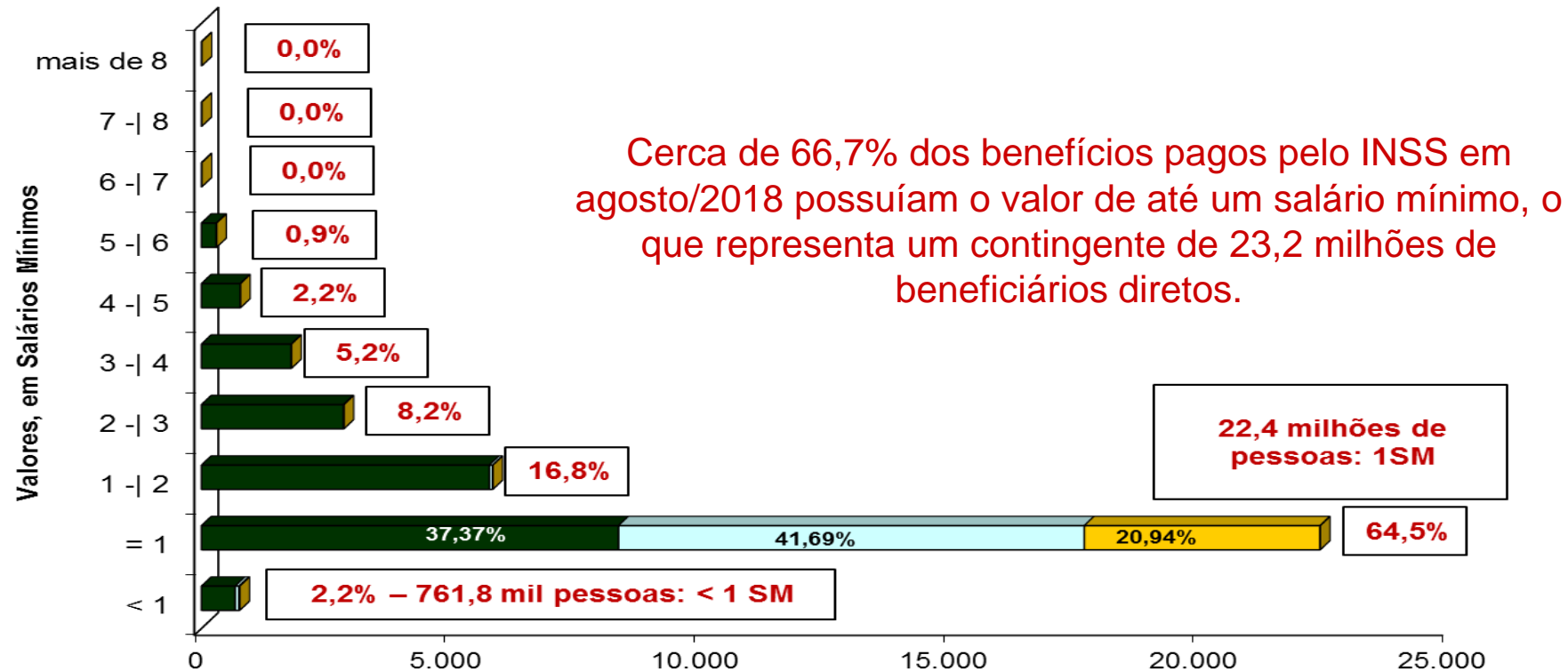

	< 1	= 1	1 -  2	2 -  3	3 -  4	4 -  5	5 -  6	6 -  7	7 -  8	mais de 8
■ Urbanos	673,4	8.354,0	5.765,6	2.842,6	1.796,4	775,6	297,8	3,2	1,9	3,5
□ Rurais	78,9	9.329,6	66,9	6,8	1,8	0,6	0,1	0,0	-	-
■ Assistenciais	9,4	4.722,1	0,0	0,0	0,0	-	-	-	-	-

Milhares de benefícios



# **BENEFÍCIOS CONCEDIDOS (FLUXO)**

**Quantidade de Benefícios Concedidos – RGPS**  
**agosto/2017, julho/2018 e agosto/2018, Acumulado de janeiro a agosto (2017 e 2018)**

	ago/17 ( A )	jul/18 ( B )	ago/18 ( C )	Var. % ( C / B )	Var. % ( C / A )	Acum. Jan. ago/17	Acum. Jan. ago/18	Var. %
<b>TOTAL</b>	<b>510.061</b>	<b>403.207</b>	<b>499.630</b>	<b>23,9</b>	<b>(2,0)</b>	<b>3.422.769</b>	<b>3.488.836</b>	<b>1,9</b>
<b>PREVIDENCIÁRIOS + ACIDENTÁRIOS</b>	<b>474.510</b>	<b>379.828</b>	<b>469.132</b>	<b>23,5</b>	<b>(1,1)</b>	<b>3.201.921</b>	<b>3.272.613</b>	<b>2,2</b>
<b>Previdenciários</b>	<b>452.235</b>	<b>361.584</b>	<b>445.839</b>	<b>23,3</b>	<b>(1,4)</b>	<b>3.047.559</b>	<b>3.112.746</b>	<b>2,1</b>
Aposentadorias	144.572	108.107	126.528	17,0	(12,5)	961.233	889.931	(7,4)
Idade	73.889	56.646	67.187	18,6	(9,1)	491.011	469.242	(4,4)
Invalidez	21.055	20.671	24.599	19,0	16,8	141.792	162.790	14,8
Tempo de Contribuição	49.628	30.790	34.742	12,8	(30,0)	328.430	257.899	(21,5)
Pensão por Morte	42.224	28.496	34.121	19,7	(19,2)	276.008	245.958	(10,9)
Auxílio-Doença	197.911	172.824	219.446	27,0	10,9	1.372.160	1.524.958	11,1
Salário-Maternidade	63.341	48.926	61.664	26,0	(2,6)	412.104	425.144	3,2
Outros	4.187	3.231	4.080	26,3	(2,6)	26.054	26.755	2,7
<b>Acidentários</b>	<b>22.275</b>	<b>18.244</b>	<b>23.293</b>	<b>27,7</b>	<b>4,6</b>	<b>154.362</b>	<b>159.867</b>	<b>3,6</b>
Aposentadorias	937	882	1.118	26,8	19,3	6.592	7.295	10,7
Pensão por Morte	32	17	17	0,0	(46,9)	199	154	(22,6)
Auxílio-Doença	19.052	15.619	19.936	27,6	4,6	134.414	138.640	3,1
Auxílio-Acidente	2.225	1.712	2.213	29,3	(0,5)	13.056	13.695	4,9
Auxílio-Suplementar	29	14	9	(35,7)	(69,0)	101	83	(17,8)
<b>ASSISTENCIAIS + EPU</b>	<b>35.551</b>	<b>23.379</b>	<b>30.498</b>	<b>30,5</b>	<b>(14,2)</b>	<b>220.848</b>	<b>216.223</b>	<b>(2,1)</b>
<b>Assistenciais</b>	<b>35.503</b>	<b>23.347</b>	<b>30.446</b>	<b>30,4</b>	<b>(14,2)</b>	<b>220.493</b>	<b>215.959</b>	<b>(2,1)</b>
Amparos Assistenciais - LOAS	35.503	23.347	30.446	30,4	(14,2)	220.424	215.959	(2,0)
Idoso	17.229	10.461	13.748	31,4	(20,2)	105.559	103.197	(2,2)
Portador de Deficiência	18.274	12.886	16.698	29,6	(8,6)	114.865	112.762	(1,8)
Rendas Mensais Vitalícias	-	-	-	-	-	69	-	0,0
Idade	-	-	-	-	-	-	-	0,0
Invalidez	-	-	-	-	-	69	-	0,0
<b>BENEFÍCIOS DE LEGISLAÇÃO ESPECÍFICA (BLE)</b>	<b>48</b>	<b>32</b>	<b>52</b>	<b>62,5</b>	<b>8,3</b>	<b>355</b>	<b>264</b>	<b>(25,6)</b>

## Quantidade de Benefícios Concedidos pela Previdência Social (2010 a 2018)

Acumulado de janeiro a agosto (Em milhares de benefícios)

